

A. ALUR REGISTRASI ONLINE

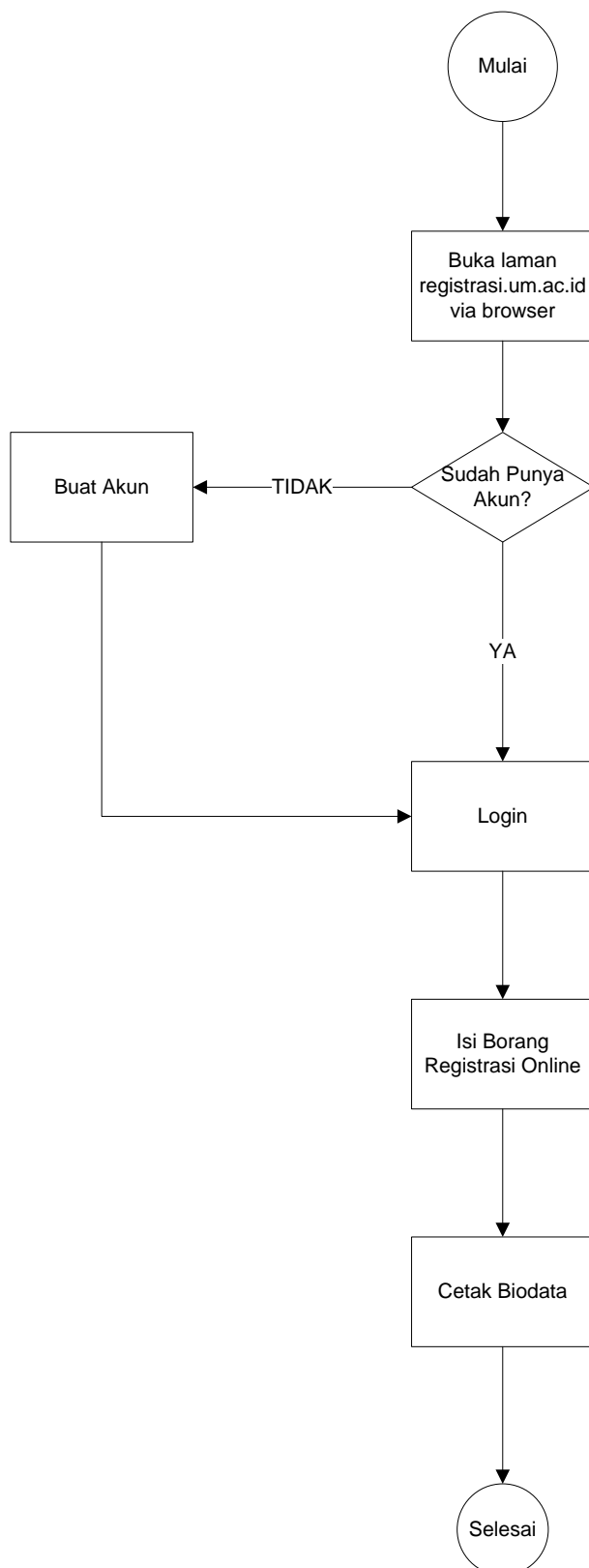

B. MENGAKSES LAMAN REGISTRASI ONLINE

Melalui komputer/laptop yang terhubung ke Internet, bukalah laman Registrasi Online dengan mengetikkan alamat <https://registrasi.um.ac.id> pada program browser Internet dan kemudian menekan tombol **Enter** pada keyboard atau klik tombol **Go** pada browser. Akan muncul tampilan halaman seperti dibawah ini:

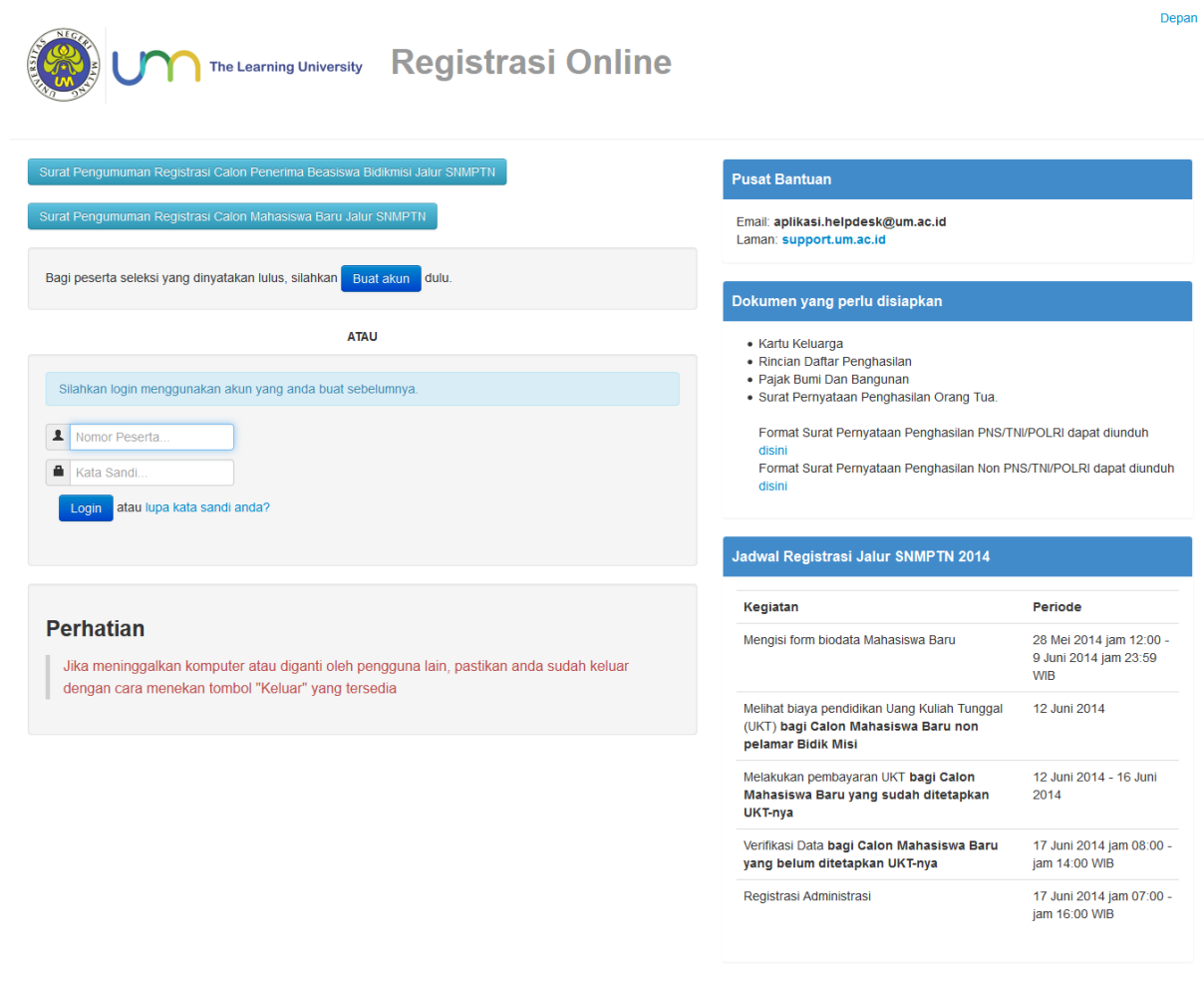

The screenshot shows the registration portal interface. At the top, there are navigation links for 'Surat Pengumuman Registrasi Calon Penerima Beasiswa Bidikmisi Jalur SNMPTN' and 'Surat Pengumuman Registrasi Calon Mahasiswa Baru Jalur SNMPTN'. A message states: 'Bagi peserta seleksi yang dinyatakan lulus, silahkan **Buat akun** dulu.' Below this, there is a login section with the text 'Silahkan login menggunakan akun yang anda buat sebelumnya.' and input fields for 'Nomor Peserta...' and 'Kata Sandi...'. A 'Login' button is present, along with a link 'atau lupa kata sandi anda?'. A 'Perhatian' (Attention) box contains a warning: 'Jika meninggalkan komputer atau diganti oleh pengguna lain, pastikan anda sudah keluar dengan cara menekan tombol "Keluar" yang tersedia'. On the right side, there is a 'Pusat Bantuan' (Help Center) section with contact information: Email: aplikasi.helpdesk@um.ac.id, Laman: support.um.ac.id. Below that is a 'Dokumen yang perlu disiapkan' (Documents to be prepared) section listing: 'Kartu Keluarga', 'Rincian Daftar Penghasilan', 'Pajak Bumi Dan Bangunan', and 'Surat Pernyataan Penghasilan Orang Tua'. It also provides links for downloading forms: 'Format Surat Pernyataan Penghasilan PNS/TNI/POLRI dapat diunduh [disini](#)' and 'Format Surat Pernyataan Penghasilan Non PNS/TNI/POLRI dapat diunduh [disini](#)'. At the bottom right, there is a 'Jadwal Registrasi Jalur SNMPTN 2014' (Registration Schedule) table.

Kegiatan	Periode
Mengisi form biodata Mahasiswa Baru	28 Mei 2014 jam 12:00 - 9 Juni 2014 jam 23:59 WIB
Melihat biaya pendidikan Uang Kuliah Tunggal (UKT) bagi Calon Mahasiswa Baru non pelamar Bidik Misi	12 Juni 2014
Melakukan pembayaran UKT bagi Calon Mahasiswa Baru yang sudah ditetapkan UKT-nya	12 Juni 2014 - 16 Juni 2014
Verifikasi Data bagi Calon Mahasiswa Baru yang belum ditetapkan UKT-nya	17 Juni 2014 jam 08:00 - jam 14:00 WIB
Registrasi Administrasi	17 Juni 2014 jam 07:00 - jam 16:00 WIB

@2014 Universitas Negeri Malang

C. BUAT AKUN

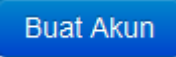
1. Buka laman registrasi online (<https://registrasi.um.ac.id>) via browser.
2. Klik tombol  dan akan tampil halaman seperti pada gambar dibawah ini.

Buat Akun atau jika sudah punya login [disini](#)

Nomor Pendaftaran
Ketikkan Nomor Pendaftaran anda... Masukkan No Pendaftaran anda seperti yang tertera pada Kartu Tanda Bukti Pendaftaran

Tanggal Lahir
08 07 2013 Masukkan tanggal lahir anda

Kata Sandi
Ketikkan Kata Sandi yang anda inginkan... Minimal 6 karakter

Ulangi Kata Sandi
Ketikkan Kata Sandi anda seperti diatas... Ulangi Kata Sandi anda seperti yang anda ketikkan diatas

Email
Ketikkan alamat email anda... Masukkan alamat email anda

 Masukkan Kode Captcha Disamping:

3. Isi borang yang ada dan klik "Simpan"

D. LOGIN

1. Buka laman registrasi online (<https://registrasi.um.ac.id/manajemenukt>) via browser.
2. Masukkan Akun berupa No Pendaftaran dan Kata Sandi yang dimiliki.
3. Jika salah memasukkan Akun anda, akan diberi peringatan seperti gambar dibawah ini.

Terjadi kesalahan: No Peserta atau Kata Sandi salah

Silahkan login menggunakan No Pendaftaran dan Kata Sandi anda

atau lupa kata sandi anda?

4. BORANG REGISTRASI ONLINE

Contoh borang registrasi online:

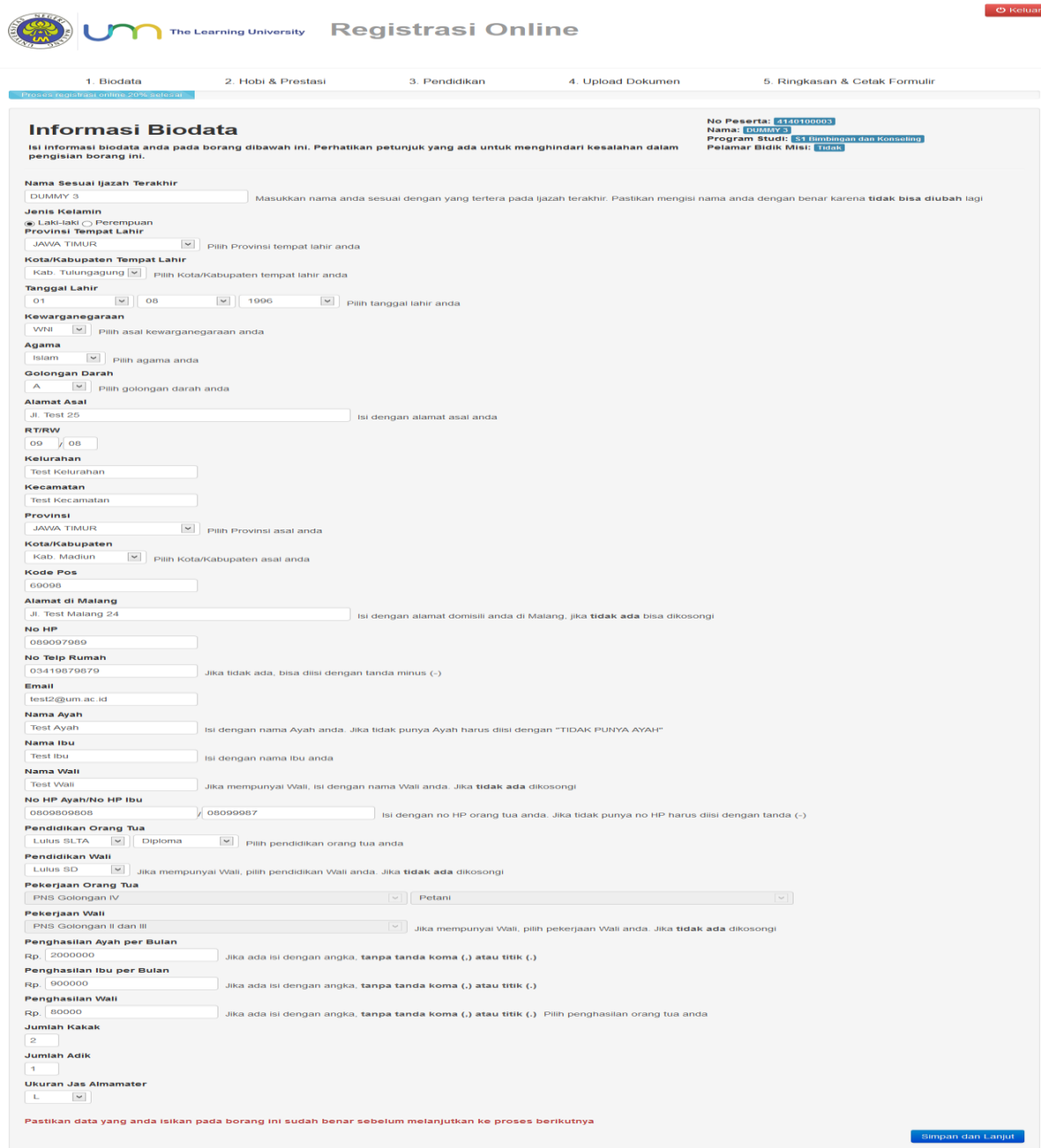

Informasi Biodata

Isi informasi biodata anda pada borang dibawah ini. Perhatikan petunjuk yang ada untuk menghindari kesalahan dalam pengisian borang ini.

No Peserta: **1140100003**
 Nama: **DUMMY 3**
 Program Studi: **S3 Pendidikan dan Konseling**
 Pelamar Bidik Misi: **Ya**

Nama Sesuai Ijazah Terakhir
 DUMMY 3 Masukkan nama anda sesuai dengan yang tertera pada ijazah terakhir. Pastikan mengisi nama anda dengan benar karena tidak bisa diubah lagi

Jenis Kelamin
 Laki-laki Perempuan

Provinsi Tempat Lahir
 Pilih Provinsi tempat lahir anda

Kota/Kabupaten Tempat Lahir
 Pilih Kota/Kabupaten tempat lahir anda

Tanggal Lahir
 Pilih tanggal lahir anda

Kewarganegaraan
 Pilih asal kewarganegaraan anda

Agama
 Pilih agama anda

Golongan Darah
 Pilih golongan darah anda

Alamat Asal
 Isi dengan alamat asal anda

RT/RW

Kelurahan

Kecamatan

Provinsi
 Pilih Provinsi asal anda

Kota/Kabupaten
 Pilih Kota/Kabupaten asal anda

Kode Pos

Alamat di Malang
 Isi dengan alamat domisili anda di Malang, jika tidak ada bisa dikosongi

No HP

No Telp Rumah
 Jika tidak ada, bisa diisi dengan tanda minus (-)

Email

Nama Ayah
 Isi dengan nama Ayah anda. Jika tidak punya Ayah harus diisi dengan "TIDAK PUNYA AYAH"

Nama Ibu
 Isi dengan nama Ibu anda

Nama Wali
 Jika mempunyai Wali, isi dengan nama Wali anda. Jika tidak ada dikosongi

No HP Ayah/No HP Ibu
 Isi dengan no HP orang tua anda. Jika tidak punya no HP harus diisi dengan tanda (-)

Pendidikan Orang Tua
 Pilih pendidikan orang tua anda

Pendidikan Wali
 Jika mempunyai Wali, pilih pendidikan Wali anda. Jika tidak ada dikosongi

Pekerjaan Orang Tua

Pekerjaan Wali
 Jika mempunyai Wali, pilih pekerjaan Wali anda. Jika tidak ada dikosongi

Penghasilan Ayah per Bulan
 Rp. Jika ada isi dengan angka, tanpa tanda koma (,) atau titik (.)

Penghasilan Ibu per Bulan
 Rp. Jika ada isi dengan angka, tanpa tanda koma (,) atau titik (.)

Penghasilan Wali
 Rp. Jika ada isi dengan angka, tanpa tanda koma (,) atau titik (.) Pilih penghasilan orang tua anda

Jumlah Kakak

Jumlah Adik

Ukuran Jas Almamater

Pastikan data yang anda isikan pada borang ini sudah benar sebelum melanjutkan ke proses berikutnya

[Simpan dan Lanjut](#)

@2014 Universitas Negeri Malang

Tampilan Borang Informasi Biodata

Registrasi Online Mahasiswa Baru UM

[No Peserta:] [Keluar](#)

1. Biodata 2. Hobi & Prestasi 3. Pendidikan 4. Upload Dokumen 5. Ringkasan & Cetak Biodata

Proses registrasi online 40% selesai

Informasi Hobi

Isi informasi kegiatan hobi / kesukaan anda. Perhatikan petunjuk yang ada untuk menghindari kesalahan dalam pengisian borang ini. Jika anda tidak mempunyai data untuk borang ini, silahkan tekan tombol "Lewati langkah ini" dibawah.

No Peserta:
Nama:
Program Studi:
Pelamar Bidik Misi: Tidak

Kesenian

Ketikkan jenis kesenian anda...

Olah Raga

Ketikkan jenis olahraga anda...

Minat Lain

Ketikkan minat anda selain tersebut diatas.

Ket: Masukkan satu prestasi/pengalaman per baris Ket: Pisahkan dengan tanda (,), contoh: sepakbola;bola basket;renang
Prestasi yang pernah dicapai

Pengalaman Organisasi

Pastikan data yang anda isikan pada borang ini sudah benar sebelum melanjutkan ke proses berikutnya.

[Simpan dan Lanjut](#)

[Lewati langkah ini](#)

[Kembali ke Biodata](#)

Registrasi Online Mahasiswa Baru UM

[No Peserta:] [Keluar](#)

1. Biodata 2. Hobi & Prestasi 3. Pendidikan 4. Upload Dokumen 5. Ringkasan & Cetak Biodata

Proses registrasi online 60% selesai

Informasi Pendidikan

Isi informasi pendidikan dan prestasi anda pada borang dibawah ini. Perhatikan petunjuk yang ada untuk menghindari kesalahan dalam pengisian borang ini.

No Peserta:
Nama:
Program Studi:
Pelamar Bidik Misi: Tidak

Informasi Pendidikan

Provinsi Asal Sekolah

--Pilih--
Pilih provinsi asal sekolah anda

Kota/Kabupaten Asal Sekolah

--Pilih Provinsi Terlebih Dahulu--
Pilih Kota/Kabupaten tempat asal sekolah anda

SMA/SMK

--Pilih Kota/Kabupaten terlebih dahulu--
Pilih nama sekolah anda

Jurusan

--Pilih--
Pilih jurusan yang anda ambil di sekolah anda

Tahun Masuk

--Pilih Tahun--
Pilih tahun saat anda masuk SMTA/SMK/MA

Tahun Lulus

--Pilih Tahun--
Pilih tahun saat anda masuk SMTA/SMK/MA

Informasi Nilai UN dan Ujian

Jumlah Mata Pelajaran UAN

Ketikkan jumlah mata pelajaran UAN

Jumlah Nilai UAN

.
Isikan dengan Jumlah dari Nilai Ujian Nasional (bukan Nilai Sekolah atau Nilai Akhir)

Jumlah Mata Pelajaran Ijazah

Isikan dengan jumlah mata pelajaran Ujian Sekolah tulis + Jumlah mata pelajaran Ujian Nasional

Jumlah Nilai Ijazah

.
Isikan dengan Jumlah Nilai Ujian Sekolah tulis (bukan Nilai Rata-rata Rapor atau Nilai Sekolah) + Jumlah dari Nilai Ujian Nasional (bukan Nilai Sekolah atau Nilai Akhir)

Pastikan data yang anda isikan pada borang ini sudah benar sebelum melanjutkan ke proses berikutnya.

[Simpan dan Lanjut](#)

[Kembali ke Hobi dan Prestasi](#)

Registrasi Online Mahasiswa Baru UM

[No Peserta:] [Keluar](#)

1. Biodata 2. Hobi & Prestasi 3. Pendidikan 4. Upload Dokumen 5. Ringkasan & Cetak Biodata

Proses registrasi online 80% selesai

Upload Dokumen Pendukung

Upload dokumen pendukung (Tipe File yang diperbolehkan .jpg atau .gif) berupa Kartu Keluarga, Rincian Daftar Penghasilan, Pajak Bumi Bangunan dan Surat Pernyataan Penghasilan Orang Tua. Perhatikan petunjuk yang ada untuk menghindari kesalahan dalam pengisian borang ini.

No Peserta:
Nama:
Program Studi:
Pelamar Bidik Misi: Tidak

Kartu Keluarga

No file selected.

Rincian Daftar Penghasilan Ayah

No file selected.

Rincian Daftar Penghasilan Ibu

No file selected. Jika Ibu tidak bekerja bisa dikosongi

Pajak Bumi dan Bangunan

No file selected.

Surat Pernyataan Penghasilan Orang Tua

No file selected. WAJIB MENGGUNAKAN FORMAT YANG TERSEDIA DIBAWAH INI!

Format Surat Pernyataan Penghasilan Penghasilan PNS/TNI/POLRI dapat diunduh [disini](#)
Format Surat Pernyataan Penghasilan Penghasilan Non PNS/TNI/POLRI dapat diunduh [disini](#)

Pastikan data yang anda isikan pada borang ini sudah benar sebelum melanjutkan ke proses berikutnya.

@2013 Universitas Negeri Malang

Tampilan Borang Upload Dokumen Pendukung



Ringkasan Pendaftaran

Informasi pengisian borang pendaftaran anda.

No Peserta: 4140100003
 Nama: DUMMY 3
 Program Studi: S1 Bimbingan dan Konseling
 Pelamar Bidik Misi: Tidak

Informasi Biodata [Ubah Biodata](#)

No. Pendaftaran	:	4140100003
Nama	:	DUMMY 3
NIM/KPS	:	140111600004/PBIM 230096
Fakultas/Jurusan	:	FAKULTAS ILMU PENDIDIKAN/BIMBINGAN KONSELING
Program Studi	:	S1 BIMBINGAN DAN KONSELING
Jalur Seleksi/Jns. Masukan	:	SNMPTN PA/SLTA
Tempat, tanggal lahir	:	KAB. TULUNGAGUNG,01 AGT 1996
Jenis Kelamin/Gol. Darah	:	LAKI-LAKI/A
Agama	:	ISLAM
Alamat Asal	:	JL. TEST 25 KAB. MADIUN, JATIM
Kode Pos	:	69098
Telepon Rumah/HP	:	03419879879/089097989
Alamat di Malang	:	JL. TEST MALANG 24
Kewarganegaraan	:	WNI
Nama Ayah/Ibu	:	TEST AYAH/TEST IBU
Nama Wali	:	TEST WALI
No HP Ayah/No HP Ibu	:	0809809808/08099987
Jumlah Kakak/Adik	:	2/1
Asal Sekolah	:	SMAN 1 GLAGAH
MP Ijazah/Nilai Ijazah	:	12/89,8
MP UAN/Nilai UAN	:	2/9,80
Tahun Ijazah Terakhir	:	2014
Pendidikan Ayah/Ibu	:	LULUS SLTA/DIPLOMA
Pendidikan Wali	:	LULUS SD
Pekerjaan Ayah/Ibu	:	PNS GOLONGAN IV/PETANI
Pekerjaan Wali	:	PNS GOLONGAN II DAN III
Penghasilan Ayah/Ibu	:	Rp. 2.000.000 / Rp. 900.000
Penghasilan Wali	:	Rp. 80.000
Lampiran Kartu Keluarga	:	4140100003-kk.jpg
Lampiran Daftar Penghasilan Ayah	:	4140100003-slipayah.jpg
Lampiran Daftar Penghasilan Ibu	:	4140100003-slipibu.jpg
Lampiran PBB	:	4140100003-pbb.jpg
Lampiran Surat Pernyataan Penghasilan Orang Tua	:	4140100003-pernyataan_penghasilan.jpg
Ukuran Jas Almamater	:	L

Demikian data diri ini saya tuliskan (sampaikan) dengan sebenar-benarnya, dan penuh rasa tanggung jawab. Apabila dikemudian hari diketahui, bahwa data yang saya berikan ini tidak benar / menyimpang dari yang sesungguhnya, maka saya bersedia menerima sanksi apapun, termasuk pembatalan diri saya sebagai mahasiswa Universitas Negeri Malang (UM), tanpa pengecualian
 Dengan menekan tombol "Simpan Permanen" saya setuju dengan pernyataan diatas dan beberapa data saya sudah tidak dapat dirubah lagi

Simpan Permanen

Setelah **Simpan Permanen**, data anda tidak bisa diubah lagi dan anda harus meng-unduh formulir yang disediakan di aplikasi seperti diperlihatkan pada gambar dibawah ini.

Keluar

1. Biodata 2. Hobi & Prestasi 3. Pendidikan 4. Upload Dokumen 5. Ringkasan & Cetak Formulir

Proses registrasi online 100% selesai

Ringkasan Pendaftaran

Informasi pengisian borang pendaftaran anda.

No Peserta: **4140100003**
 Nama: **DUMMY 3**
 Program Studi: **S1 Bimbingan dan Konseling**
 Pelamar Bidik Misi: **Tidak**

Data telah disimpan permanen. Silahkan unduh formulir yang ada!

Informasi Biodata	
No. Pendaftaran	: 4140100003
Nama	: DUMMY 3
NIM/KPS	: 140111600004/PBIM 230096
Fakultas/Jurusan	: FAKULTAS ILMU PENDIDIKAN/BIMBINGAN KONSELING
Program Studi	: S1 BIMBINGAN DAN KONSELING
Jalur Seleksi/Jns. Masukan	: SNMPTN PA/SLTA
Tempat, tanggal lahir	: KAB. TULUNGAGUNG,01 AGT 1996
Jenis Kelamin/Gol. Darah	: LAKI-LAKI/A
Agama	: ISLAM
Alamat Asal	: JL. TEST 25 KAB. MADIUN, JATIM
Kode Pos	: 69098
Telepon Rumah/HP	: 03419879879/089097989
Alamat di Malang	: JL. TEST MALANG 24
Kewarganegaraan	: WNI
Nama Ayah/Ibu	: TEST AYAH/TEST IBU
Nama Wali	: TEST WALI
No HP Ayah/No HP Ibu	: 0809809808/08099987
Jumlah Kakak/Adik	: 2/1
Asal Sekolah	: SMAN 1 GLAGAH
MP Ijazah/Nilai Ijazah	: 12/89,8
MP UAN/Nilai UAN	: 2/9,80
Tahun Ijazah Terakhir	: 2014
Pendidikan Ayah/Ibu	: LULUS SLTA/DIPLOMA
Pendidikan Wali	: LULUS SD
Pekerjaan Ayah/Ibu	: PNS GOLONGAN IV/PETANI
Pekerjaan Wali	: PNS GOLONGAN II DAN III
Penghasilan Ayah/Ibu	: Rp. 2.000.000 / Rp. 900.000
Penghasilan Wali	: Rp. 80.000
Lampiran Kartu Keluarga	: 4140100003-kk.jpg
Lampiran Daftar Penghasilan Ayah	: 4140100003-slipayah.jpg
Lampiran Daftar Penghasilan Ibu	: 4140100003-slipibu.jpg
Lampiran PBB	: 4140100003-pbb.jpg
Lampiran Surat Pernyataan Penghasilan Orang Tua	: 4140100003-pernyataan_penghasilan.jpg
Ukuran Jas Almamater	: L

Unduh Formulir

1. Formulir Biodata Mahasiswa Baru
2. Formulir Surat Pernyataan Mahasiswa Baru
3. Salinan Map